# REZ A–A

VÝŠKOVÉ VEDENIE

1:250

POZDĽNY REZ V OSI MOSTA

KÓTOVANÉ V NIVELETE

ČÍSLO PODPERY

STANIČENIE PODPIER

KÓTY NIVELETY

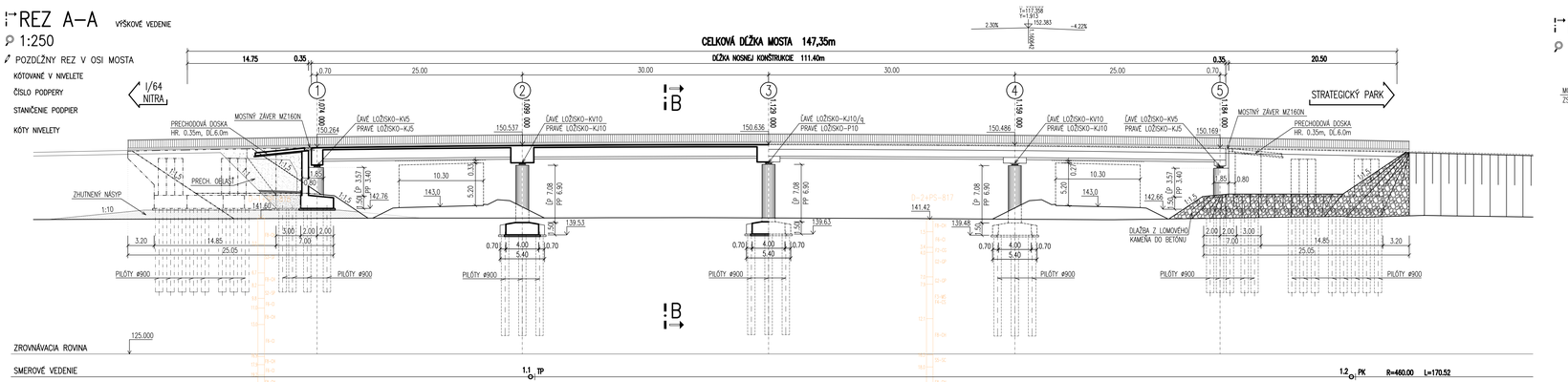


# PÔDORYS

1:250

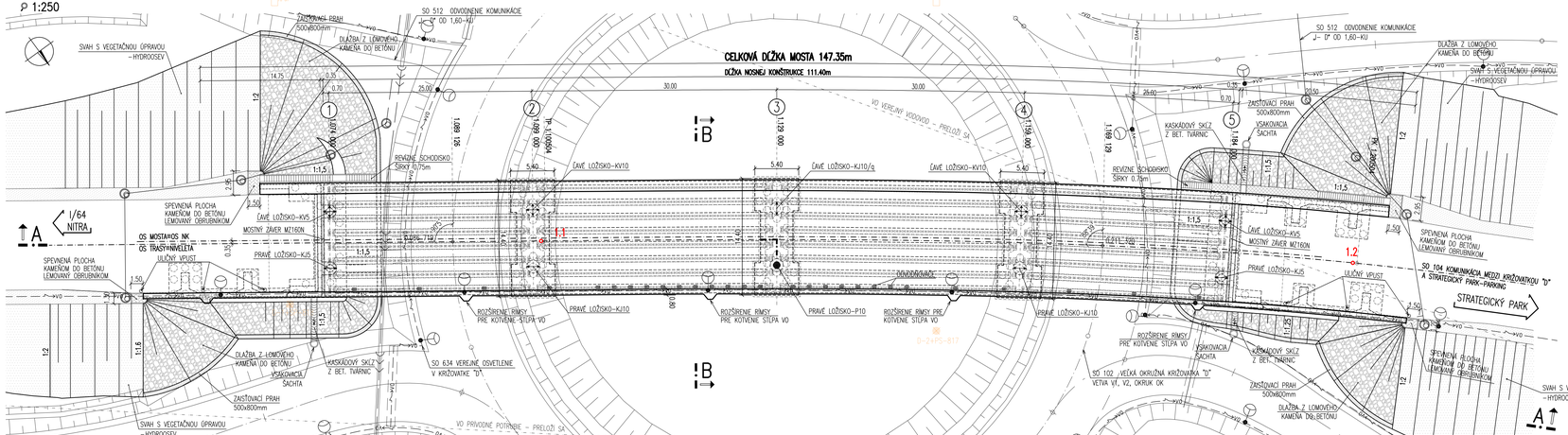


# REZ B–B

1/64 NITRA

STRATEGICKÝ PARK

1:100

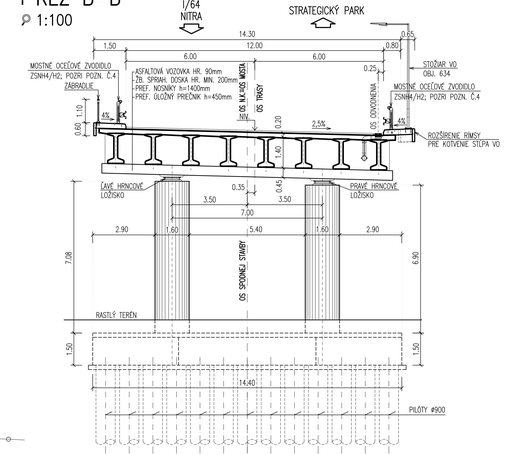


## OZNAČENIE POUŽITÝCH MATERIÁLOV

| TYP KONŠTRUKCIE | TRIEDA BETÓNU |
|---|---|
| PODKLADNÝ BETÓN | STN EN 206–C12/15 X0(SK) Cl–1,0 Dmax22 S4 |
| PILÓTY | STN EN 206–C30/37 XC2,XA1 (SK) Cl–0,4 Dmax16 S4 |
| ZÁKLADY OPÔR A PODPIER | STN EN 206–C30/37 XC2,XF3,XA1 (SK) Cl–0,4 Dmax22 S3 |
| DREKY OPÔR, ZÁV. MÚRIK A KRÍDLA | STN EN 206–C30/37 XC4,XD1,XF2,XA1 (SK) Cl–0,4 Dmax22 S4 |
| DREKY PODPIER | STN EN 206–C35/45 XC4,XD1,XF2,XA1 (SK) Cl–0,4 Dmax22 S4 |
| LOŽISKOVÉ BLOKY – PODPERY | STN EN 206–C35/45 XC4,XD3,XF4,XA1 (SK) Cl–0,4 Dmax22 S4 |
| LOŽISKOVÉ BLOKY – OPÔRY | STN EN 206–C30/37 XC4,XD1,XF2 (SK) Cl–0,4 Dmax22 S4 |
| DOBETÓNÁVKA KAPSY MZ | STN EN 206–C35/45 XC4,XD1,XF2 (SK) Cl–0,4 Dmax16 S4 |
| PRECHODOVÉ DOSKY | STN EN 206–C25/30 XC2,XF1 (SK) Cl–0,4 Dmax22 S3 |
| NOSNÁ KONŠT. – NOSNÍKY | STN EN 206–C45/55 XC4,XD3,XF2,XA1 (SK) Cl–0,1 Dmax16 S3 |
| NOSNÁ KONŠT. – SPRAHL DOSKA | STN EN 206–C35/45 XC4,XD1,XF2 (SK) Cl–0,4 Dmax22 S4 |
| NOSNÁ KONŠT. – PREFA. PREČNÍK | STN EN 206–C35/45 XC4,XD1,XF2 (SK) Cl–0,4 Dmax22 S4 |
| MONOLITICKÁ RÍMSA | STN EN 206–C35/45 XC4,XD3,XF4 (SK) Cl–0,4 Dmax22 S4 |
| PREFABRIKOVANÁ RÍMSA | STN EN 206–C35/45 XD3,XF4 (SK) Cl–0,2 Dmax25 S4 |
| MONOLITICKÉ SCHODISKO | STN EN 206–C25/30 XC2,XF1 (SK) Cl–0,4 Dmax22 S4 |
| BET. FÚRIKA V PRIE NÁSYPU | STN EN 206–C25/30 XF1,XA1 (SK) Cl–1,0 Dmax22 S4 |

POZNÁMKA : PRE HODNOTY MODULOV PRUŽNOSTI JEDNOTLIVÝCH PEVNOSTNÝCH TRIED BETÓNOV, SA SPĽNIA USTANOVENIA V ZMYSLE STN EN 1992–1–1 (ČL. 3.1.3, TAB. 3.1).

BETONÁRSKA VÝSTUŽ — STN EN 1992 1–1+A1 –B500B, fyk=500MPa, TRIEDA ŤAŽNOSTI "B"

# PREHĽADNÁ SITUÁCIA

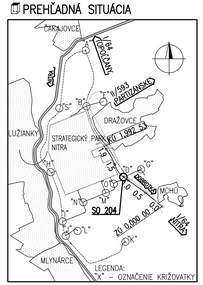


## SÚVISIACE OBJEKTY

- SO 101 Obslužná komunikácia (obchvat) – úsek I., úsek II.
- SO 102 Veľká okružná križovatka "D" vetva V1, V2, okruh OK
- SO 103 Veľká okružná križovatka "D"vetva V3, V4, RYPZ
- SO 104 Komunikácia medzi križovatkou „D" a Strategický park-parking
- SO 512 Odvodnenie komunikácie „J– D" od 1,60–KU
- SO 551 Preložka vodovodu Panónran DN600 – primar
- SO 552 Preložka vodovodu DN400 (oprava na PE–DN300)
- SO 603 Mechanická ochrana a preložka VN vedení
- SO 634 Verejné osvetlenie v križovatke „D"
- SO 651 Preložka OK Orange NR–TO

## POZNÁMKY:

1. NA KONŠTRUKCIE ZA TRVALÝM SPÔSOBOM VÝZNAMU, ROK SKONČENIA VÝSTAVBY NOSNEJ (MOSTNEJ) KONŠTRUKCIE.
2. NA MOSTE SA OSADÍA TRBLICA S EVIDENČNÝM ČÍSLOM MOSTA.
3. PRI MOSTNOM OBJEKTE SA ZREALIZUJÚ GEOLOGICKÉ VRTY D–1+PS–817, D–1+SP–818.
4. V ESOXU MM. Km PRED A Km 2A VÝZOVKOU OKRUŽNEJ KRIŽOVATKY JE VÝPLŇ ZVODOVIA NA MOSTE OFARENÁ PROTIEMBOXOU ZÁBRANOU.

| | |
|---|---|
| NÁZOV STAVBY | PRÍPRAVA STRATEGICKÉHO PARKU NITRA<br>PRÍPRAVA CESTNEJ INFRAŠTRUKTÚRY - STRATEGICKÝ PARK NITRA |
| OBJEDNÁVATEĽ | Slovenská správa ciest<br>Miletičova 19, 826 19 Bratislava |
| STAVEBNÝ DOZOR | Slovenská správa ciest<br>Miletičova 19, 826 19 Bratislava<br>ZODPOVEDNÝ SD — PODPIS |
| ZHOTOVITEĽ STAVBY | ZDRUŽENIE „INFRAŠTRUKTÚRA NITRA"<br>Vedúci člen združenia: Doprastav, a.s., Drieňová 27, 826 56 Bratislava<br>Člen združenia: STRABAG, s.r.o., Mlynské Nivy 61/A, 825 18 Bratislava<br>RIADITEĽ STAVBY – PREDSTAVITEĽ ZHOTOVITEĽA — ING. J. ROVŇAN — PODPIS |

PEČIATKA

DOKUMENTÁCIA SKUTOČNÉHO REALIZOVANIA STAVBY

# SO 204

| | |
|---|---|
| ZHOTOVITEĽ DSPD | DOPRAVOPROJEKT, a.s.<br>DIVÍZIA BRATISLAVA I<br>Kominárska 2,4, 832 03 Bratislava |
| DOPRAVOPROJEKT, a.s. DIVÍZIA BRATISLAVA I, 83203 BRATISLAVA, KOMINÁRSKA 2,4 | RIADITEĽ DIV. BRATISLAVA I — ING. S. BUKOVINSKÝ — PODPIS<br>HL. INŽ. PROJEKTU — ING. M. KODAJKOVÁ — PODPIS<br>Č. ZAKÁZKY — 7792-03 |
| PODZHOTOVITEĽ DSPD | DOPRAVOPROJEKT, a.s. DIVÍZIA BRATISLAVA I, 83203 BRATISLAVA, KOMINÁRSKA 2,4 |
| ZODPOVEDNÝ PROJEKTANT — ING. A. MARTON — PODPIS | |
| VYPRACOVAL — ING. J. KOPECKÝ — PODPIS | |
| KONTROLOVAL — ING. P. DEMČÁK — PODPIS | |

| | | | |
|---|---|---|---|
| KRAJ: NITRIANSKY | KATASTR. ÚZEMIE: k.ú. Mlynárce, Lužianky, Dražovce, Zbehy, Čakajovce, Zobor | DÁTUM | 05.2018 |
| OKRES: NITRA | | FORMÁT | 6x2 A4 |
| OBJEKT / BUILDING: SO 204 MOST NA KOMUNIKÁCII (OBCHVAT) I V KM 1,150 NAD OKRUŽNOU KRIŽOVATKOU "D"<br>SO 204 BRIDGE ON COMMUNICATION (BYPASS) AT KM 1,150 OVER CIRCLE CROSSROAD "D" | | MIERKA | 1:250 |
| | | STUPEŇ | DSRS |
| | | ČÍS. ZÁKAZKY | 7792-03 |
| NÁZOV PRÍLOHY / TITLE: PREHĽADNÝ VÝKRES<br>GENERAL LAYOUT | | ČÍS. SUPRAVY | ČÍS. PRÍLOHY: 2.0 |