REZ A–A
1:10

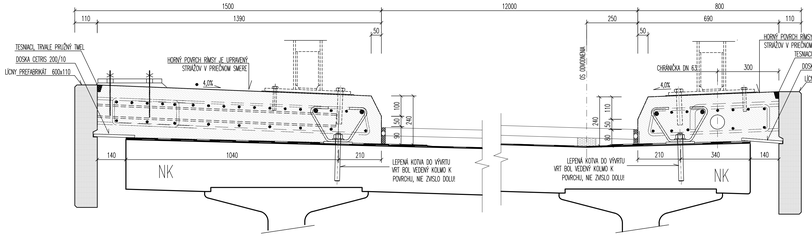

REZ B–B
1:10

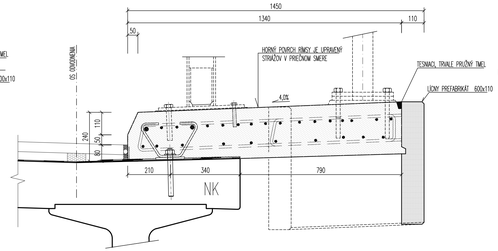

REZ C–C
1:10

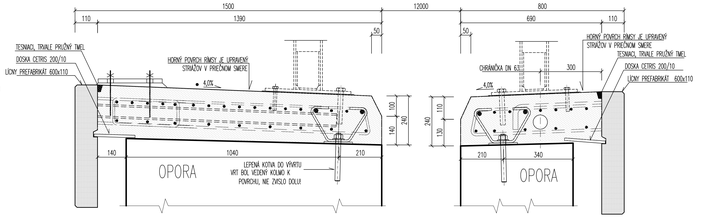

DETAIL
1:5

DETAIL ZMRAŠŤOVACÍCH ŠPÁR

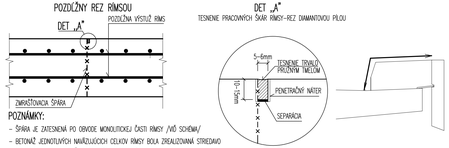

POZNÁMKY:
- ŠPÁRA JE ZATESNENÁ PO OBVODE MONOLITICKEJ ČASTI RÍMSY /VIĎ SCHÉMA/
- BETONÁŽ JEDNOTLIVÝCH NAVÁŽUJÚCICH CELKOV RÍMSY BOLA ZREALIZOVANÁ STREDNAO MINIMÁLNA DOBA BETONÁŽE SUSEDNÝCH PRACOVNÝCH CELKOV BOLI 2 DNI

OZNAČENIE POUŽITÝCH MATERIÁLOV

TYP KONŠTRUKCIE	TRIEDA BETÓNU
MONOLITICKÁ RÍMSA (VLÁKNOBETÓN polymérového vlákna s dávkovaním 0,9kg/m3)	STN EN 206–C35/45–XC4,XD3,XF4 (SK) Cl–0,4 Dmax22 S4
PREFABRIKOVANÁ RÍMSA	STN EN 206–C35/45–XD3,XF4 (SK) Cl–0,20 Dmax25
POZNÁMKA : PRE HODNOTY MODULOV PRUŽNOSTI JEDNOTLIVÝCH PEVNOSTNÝCH TRIED BETÓNOV, SA SPĽŇALI USTANOVENIA V ZMYSLE STN EN 1992–1–1+A1 (Čl. 3.1.3, Tab. 3.1).	
BETONÁRSKA VÝSTUŽ	STN EN 1992 1–1+A1–B500B, fyk=500MPa, TRIEDA ŤAŽNOSTI "B"

DETAIL
1:5

DETAIL KOTEVNÝCH PRVKOV RÍMS

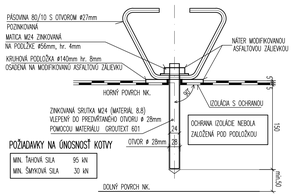

POŽIADAVKY NA ÚNOSNOSŤ KOTVY

MIN. ŤAHOVÁ SILA	95 kN
MIN. ŠMYKOVÁ SILA	30 kN

PÔDORYS
1:200

PÔDORYSNÁ SCHÉMA RÍMS

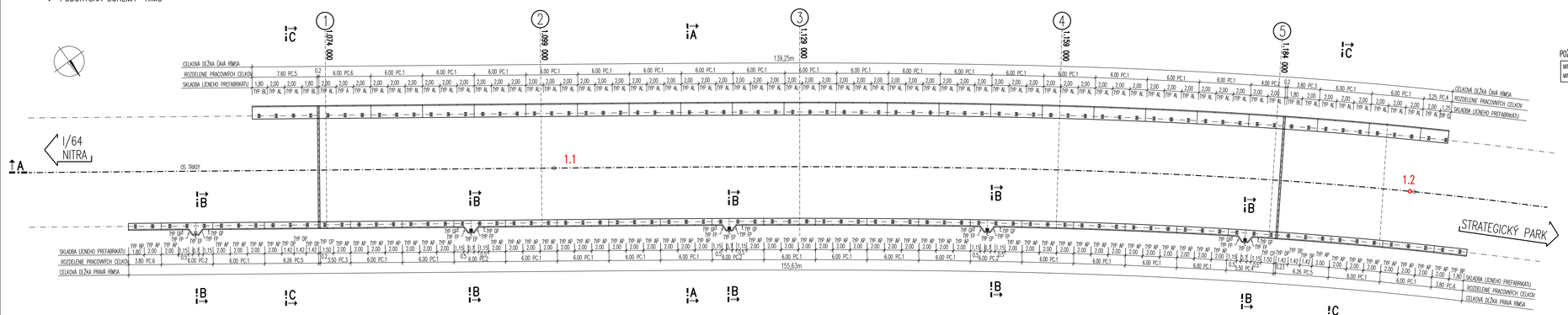

VÝKAZ PRACOVNÝCH CELKOV

	OZNÁČENIE [–]	DĽŽKA CELKU [mm]	POČET [ks]	OBJEM BETÓNU [m³]	SPOLU [m³]
ĽAVÁ RÍMSA	PC1	6000	19	2,00	38,00
	PC2	4000	1	1,34	1,34
	PC3	3800	1	1,27	1,27
	PC4	3250	1	1,09	1,09
	PC5	7600	1	2,60	2,60
	PC6	6000	1	2,00	2,00
PRAVÁ RÍMSA	PC1	6000	17	1,00	17,0
	PC2	6000	4	1,22	4,88
	PC3	3,50	1	0,58	0,58
	PC4	5,50	1	1,14	1,14
	PC5	6,26	2	1,04	2,08
	PC6	1,80	2	0,63	1,26
	SPOLU BETÓNU				73,24

NÁZOV STAVBY	PRÍPRAVA STRATEGICKÉHO PARKU NITRA PRÍPRAVA CESTNEJ INFRAŠTRUKTÚRY - STRATEGICKÝ PARK NITRA
OBJEDNÁVATEĽ	Slovenská správa ciest Miletičova 19, 826 19 Bratislava
STAVEBNÝ DOZOR	Slovenská správa ciest Miletičova 19, 826 19 Bratislava ZODPOVEDNÝ SD
PEČIATKA	
PODPIS	

ZHOTOVITEĽ STAVBY	ZDRUŽENIE „INFRAŠTRUKTÚRA NITRA" Vedúci člen združenia: Doprastav, a.s., Drieňová 27, 826 56 Bratislava Člen združenia: STRABAG, s.r.o., Mlynské Nivy 61/A, 825 18 Bratislava	PEČIATKA
RIADITEĽ STAVBY - PREDSTAVITEĽ ZHOTOVITEĽA	ING. J. ROVŇAN	PODPIS

DOKUMENTÁCIA SKUTOČNÉHO REALIZOVANIA STAVBY

SO 204

ZHOTOVITEĽ DSPS	DOPRAVOPROJEKT, a.s. DIVÍZIA BRATISLAVA I Kominárska 2,4, 832 03 Bratislava	
DOPRAVOPROJEKT, a.s. DIVÍZIA BRATISLAVA I 83203 BRATISLAVA, KOMINÁRSKA 2,4	RIADITEĽ DIV. BRATISLAVA I ING. Š. BUKOVINSKÝ	PODPIS
	HL. INŽ. PROJEKTU ING. M. KOZOLOVÁ	PODPIS
	Č. ZMLUVY 7782-03	

PODDODVITEĽ DSPS		PODPIS
DOPRAVOPROJEKT, a.s. DIVÍZIA BRATISLAVA I 83203 BRATISLAVA, KOMINÁRSKA 2,4	ZODPOVEDNÝ PROJEKTANT ING. A. MARTON	PODPIS
	VYPRACOVAL ING. J. KOPECKÝ	PODPIS
	KONTROLOVAL ING. P. DEMČÁK	PODPIS

KRAJ: NITRIANSKY OKRES: NITRA	KATASTR. ÚZEMIE: k.ú. Mlynarce, Ľudianky, Dražovce, Zbehy, Čakajovce, Zobor	DÁTUM	09.2018
		FORMÁT	6x2 A4
OBJEKT / BUILDING: SO 204 MOST NA KOMUNIKÁCII (OBCHVAT) V KM 1,150 NAD OKRÚŽNOU KRIŽOVATKOU "D" SO 204 BRIDGE ON COMMUNICATION (BYPASS) AT KM 1,150 OVER CIRCLE CROSSROAD "D"		MERIKA	1:10/200
		MERIKA	1:10/200
		STUPEŇ	DSRS
		Č. ZMLUVY	7782-03
NÁZOV PRÍLOHY / TITLE: TVAR RÍMS LAYOUT T OF CORNICE		Č. SUPRAVY	
		Č. PRÍLOHY	6.1