# SO 310 PÔDORYS 1.NP/FLOORPLAN OF GROUND FLOOR

1:50

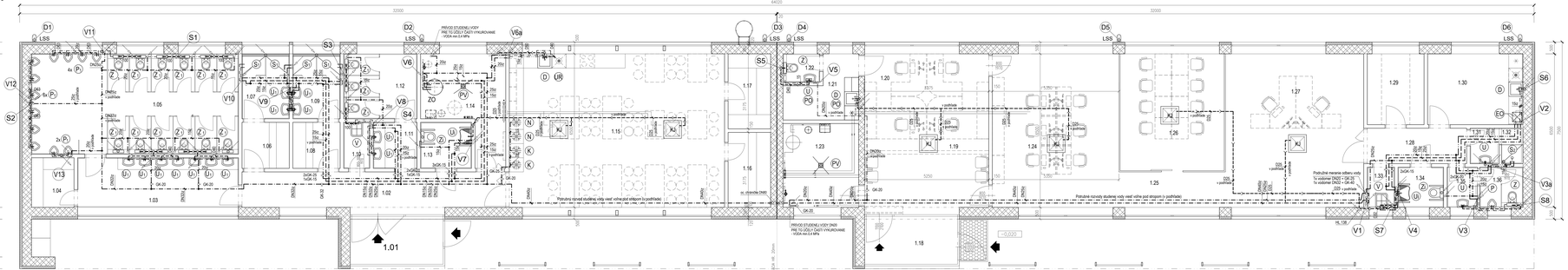


## LEGENDA MIESTNOSTÍ: / LEGEND OF ROOMS:

SO 310 OBJEKT VÝSAVIŇNA PRI PARKOVISKU NV
SO 310 FACILITIES OBJECT NEAR PARKING POT NV (TRUCK PARKING)

| M.Č. | NÁZOV MIESTNOSTI | PLOCHA |
|---|---|---|
| 1.01 | VÝTAP DO SPRÁCHIEN HYGIENICKÝ ÚSEK | 7,98 |
| 1.02 | VÝTAP HYGIENICKÝ ÚSEK ENTRANCE TO HYGIENIC PART | 17,96 |
| 1.03 | PREDSIEŇ WC MUŽI WATCHMAKER TOILET MEN | 14,26 |
| 1.04 | SKLAD HYGIENICKÝCH POTRIEB STORAGE OF FACILITIES | 3,78 |
| 1.05 | WC MUŽI TOILET MEN | 21,14 |
| 1.06 | ŠATŇA WC ZAMESTNANCOV CLOAK ROOM FOR MEN | 3,84 |
| 1.08 | ŠATŇA WC ŽENY CLOAK ROOM FOR WOMEN | 5,00 |
| 1.09 | ŠATŇA ŽIEN CLOAK ROOM FOR WOMEN | 3,84 |
| 1.11 | SPRCHA ŽIEN SHOWER ROOM FOR WOMEN | 5,00 |
| 1.12 | SPRCHA MUŽI SHOWER ROOM FOR MEN | 5,00 |
| 1.13 | PREDSIEŇ WC ŽENY WATCHMAKER TOILET WOMEN | 3,61 |
| 1.14 | WC ŽENY TOILET WOMEN | 8,62 |
| 1.15 | WC INVALIDI TOILET DISABLED | 4,20 |
| 1.16 | TECHNICKÁ MIESTNOSŤ TECHNICAL ROOM | 12,43 |
| 1.17 | ODPOVEDNÁ MIESTNOSŤ REST ROOM | 39,15 |
| 1.18 | SKLAD ZARIADENIA STORAGE OF EQUIPMENT | 5,15 |
| 1.19 | SKLAD BIELIZNE WARDROBE | 5,15 |
| 1.20 | ODVÁDZAČ PLOCHY HYGIENICKÝCH ČASTÍ DRYCO - WATER AREA OF HYGIENIC PART | 2011,11 M2 |
| 1.21 | ZASTAVANÁ PLOCHA GROSS FLOOR AREA | 240,00 M2 |
| 1.23 | ODVÁDZAČ PLOCHY OPRACOVŇA GROSS FLOOR AREA | 480,00 M2 |
| 1.24 | VÝTAP DO SPRÁCHIEN ENTRANCE, MEN - DETERGENT TO CLEAN | 7,98 |
| 1.25 | FOYER FOYER | 19,48 |
| 1.26 | PRÍNOSTERSKÁ - RECEPCIA PRINOSTERSKA-RECEPTION | 12,11 |
| 1.27 | ŠATŇA RECEPCIA CLOAK ROOM-RECEPTION | 4,20 |
| 1.28 | WC RECEPCIA WC-RECEPTION | 4,24 |
| 1.29 | TECHNICKÁ MIESTNOSŤ TECHNICAL ROOM | 11,36 |
| 1.30 | KANCELÁRIA OFFICE | 21,30 |
| 1.31 | CHODBA CORRIDOR | 6,82 |
| 1.32 | ZASEDACIA MIESTNOSŤ MEETING ROOM | 23,50 |
| 1.33 | KANCELÁRIA OFFICE | 21,50 |
| 1.34 | CHODBA CORRIDOR | 6,00 |
| 1.36 | SERVEROVŇA SERVER ROOM | 7,00 |
| 1.37 | ČAJOVÁ KUCHÝŇA TEA KITCHEN | 13,00 |
| 1.38 | PREDSIEŇ SPRCHY WATCHMAKER SHOWER ROOM | 1,80 |
| 1.39 | SPRCHA SHOWER ROOM | 1,80 |
| 1.40 | WC ŽENY WATCHMAKER TOILET WOMEN | 1,80 |
| 1.41 | WC ŽENY TOILET WOMEN-DISABLED | 3,21 |
| 1.42 | PREDSIEŇ WC MUŽI WATCHMAKER TOILET MEN | 3,73 |
| 1.43 | WC MUŽI TOILET MEN | 3,40 |
| 1.44 | ODVÁDZAČ PLOCHY ÚPRAVY GROSS INTERNAL AREA OF OFFICE PART | 2011,11 M2 |
| 1.45 | ZASTAVANÁ PLOCHA GROSS FLOOR AREA | 240,00 M2 |
| 1.46 | ODVÁDZAČ PLOCHY OPRACOVŇA GROSS FLOOR AREA | 480,00 M2 |

## LEGENDA ZDRAVOTECHNIKY

- POTRUBNÝ ROZVOD KANALIZÁCIE Z PVC RÔR
- PRÍPOJOVACIE POTRUBIE KANALIZÁCIE
- POTRUBNÝ ROZVOD STUDENEJ PITNEJ VODY
- POTRUBNÝ ROZVOD TEPLEJ,CIRKULAČNÉJ VODY
- POTRUBNÝ ROZVOD CIRKULÁCIE TÚV

| | |
|---|---|
| S1-S8 | ZVÝŠENÉ ODPADY SPLAŠKOVÚ KANALIZÁCIE |
| D1-D6 | ZVÝŠENÉ ODPADY DAŽĎOVÉ KANALIZÁCIE |
| V1-V12 | STÚPACÍ ROZVOD VODY |
| Z | ZÁVERNÁ ZÁKROVOVÁ MÍŠA SO ZABUDOVANOU MAZÁKOVOU (GEBERIT) |
| Z1 | ZÁVERNÁ ZÁKROVOVÁ MÍŠA SO ZABUDOVANOU MAZÁKOVOU (GEBERIT) V PREVEDENÍ ANTIVANDAL (NEREZOVÉ) |
| ZÚ | ZÁKROVOVÁ MISA PRE INVALIDY/ZÚ |
| U | UMÝVADLO KERAMICKÉ + SIFÓN + STOJANČEKOVÁ PRÁCHOVÁ BATÉRIA |
| Ui | UMÝVADLO + SIFÓN + STOJANČEK PRÁCHOVÁ BATÉRIA V PREVEDENÍ ANTIVANDAL (NEREZOVÉ) |
| UI | UMÝVADLO KERAMICKÉ PRE IMOBILNÝCH + SIFÓN + STOJANČEK BATÉRIA S DLHOU PÁKOU |
| Um | UMÝVADLO,ALI KERAMICKÉ + SIFÓN + STOJANČEKOVÝ VENTIL |
| D | NEREZOVÝ DREZ + SIFÓN + STOJANČEKOVÁ PRÁCHA BATÉRIA |
| P | PISOÁRSKA MÍSA KERAMICKÁ + SIFÓN + AUTOMAT. SPLACHOVACIE ZARIADENIE |
| Pi | PISOÁRSKA MÍSA + SIFÓN + AUTOMAT. SPLACHOVACIE ZARIADENIE V PREVEDENÍ ANTIVANDAL (NEREZOVÉ) |
| V | STUPAJTOVÁ VÝLEVKA KERAMICKÁ + NÁSTENNÁ VÝLEVKOVÁ BATÉRIA |
| S1 | SPRCHOVACÍ KÚT + VÝTOKOVÝ ŽUĽAB + NÁSTENNÁ SPRCHOVÁ BATÉRIA |
| S2 | SPRCHOVACÍ KÚT + PODLAHOVÝ VÝTOK + NÁSTENNÁ SPRCHOVÁ BATÉRIA |
| PV | PODLAHOVÝ VÝTOK DN100 DO SLUČKOVÉ PRÁCHOVÉ BATÉRIE LEGAVEROM |
| LSS | LAPAČ STREŠNÝCH SPLAVENÍN DN100 |
| ZO | ZÁSOBNÍKOVÝ OHREVAČ VODY - OCIAVKA ČASTI UK |
| EO | EL. ZÁSOBNÍKOVÝ OHREVAČ VODY S OBJEMOM SLUTROV |
| PO | EL. PRIETOKOVÝ OHREVAČ VODY |
| KJ | POSTROPNÁ KLIMATIZAČNÁ JEDNOTKA |
| UR | UMÝVAČKA RIADU |
| N | AUTOMAT NA VÝROBU NÁPOJOV |
| K | AUTOMAT NA VÝROBU KÁVY |

## LEGENDA MATERIÁLOV:

- OBVODOVÉ MUROVÝ HR 380 MM Z TÉHLI, PEVNOSTI 10MPa, NA MINERÁLNU TEPLONEZOL, MALT. ZMES (Mortar) + KONTAKTNÝ ZATEPLOVACÍ SYSTÉM HR 120MM
- VNÚTORNÁ DELIACA STENA HR.200 MM Z TÉHLI, PEVNOSTI 10MPa, NA MUROVACIU VAPENNOCEMENTOVÚ MALTU (Mortar)
- PREDSIENE MUROVÝ HR 150 100mm Z TÉHLI, PEVNOSTI 8MPa NA MUROVACIU VAPENNOCEMENTOVÚ MALTU (Mortar)
- LAHKÉ CELOPREKLIADNE BEZNÁMKOVÉ PREDSTAVENÉ PRÍČKY Z BEZPEČ. SKLA

| | |
|---|---|
| NÁZOV STAVBY | PRÍPRAVA STRATEGICKÉHO PARKU NITRA FÁZA 2<br>PRÍPRAVA CESTNEJ INFRAŠTRUKTÚRY - STRATEGICKÝ PARK NITRA |
| OBJEDNÁVATEĽ | Slovenská správa ciest<br>Mlotkova 15, 826 19 Bratislava |
| STAVEBNÝ DOZOR | Slovenská správa ciest<br>Mlotkova 15, 826 19 Bratislava<br>PEDAYNA<br>ZODPOVEDNÝ ZA: PODPIS |
| ZHOTOVITEĽ STAVBY | ZDRUŽENIE „INFRAŠTRUKTÚRA NITRA"<br>Vedúci tím združenia:<br>Doprastav, a.s., Závodová 27, 826 56 Bratislava<br>Člen združenia:<br>STRABAG, s.r.o., Mlynská Nivy 61/A, 825 19 Bratislava<br>ZNÁŠ TOU STAVBY - PREDSTAVITEĽ ZHOTOVITEĽA<br>Ing. I. Mrvka<br>PODPIS |
| DOKUMENTÁCIA SKUTOČNÉHO REALIZOVANIA STAVBY | |
| st.2030 + 142,800 m n. m. B.p.v. | |
| SO 310<br>310.3 Zdravotnotechnické inštalácie<br>310.3 Sanitary installations | |
| DOPRAVOPROJEKT, a.s.<br>DIVÓZA BRATISLAVA<br>Komárnicka 2,4 , 832 03 Bratislava | |
| DOPRAVOPROJEKT, a.s.<br>DIVÓZA BRATISLAVA<br>832 03 BRATISLAVA, KOMÁRNICKÁ 2,4 | HLAVNÝ INŽINIER: Ing. M. BUKOVINSKÝ<br>HL. INŽINIER PROJEKTU: Ing. M. ŠKRABÁKOVÁ<br>ZODPOVEDNÝ PROJEKTANT: Ing. I. FRECER |
| DOPRAVOPROJEKT, a.s.<br>DIVÓZA BRATISLAVA<br>832 03 BRATISLAVA, KOMÁRNICKÁ 2,4 | ZODPOVEDNÝ PROJEKTANT: Ing. PETER MÉSZÁROS<br>KONTROLOVAL: Ing. LUCIA STAUDENICOVÁ<br>KONTROLOVAL: Ing. M. BOCORA<br>PODPIS<br>PODPIS<br>PODPIS |
| ORIG.: NITRIANSKY<br>DOPR.: NITRA | DATUM: 12/2008<br>Ing. Ivan Mrvka, J.Lutheru, Zlatovce, Zlaty, Čakajovce, Zoker<br>FORMÁT: A 4<br>MERITKO: 1:50 |
| OBJEKT: RAJONIZ<br>SO 310 OBJEKT VÝSAVIŇNA PRI PARKOVISKU NV<br>SO 310 FACILITIES OBJECT NEAR PARKING POT NV (TRUCK PARKING) | PLANOVÁ: 03/09<br>DOP. ZNAKOV: 2700,00<br>PRÍL. ZNAKOV: 2700,00 |
| NÁZOV PRÍLOHY: PÔDORYS 1.NP<br>FLOORPLAN OF GROUND FLOOR | DOP. ZNAKOV: 2700,00<br>ČÍS. PRÍLOHY: 310.3_03 |